光が丘公園周辺でNo.1の個別指導専門塾

ステップアカデミー

個別指導

個別指導　先生１人に生徒２人まで
さらに 繰り返しトレーニング

＋

巡回指導

冬期講習日程　12/25(月)▸1/8(月)

直前講習日程　1/9(火)▸2/20(火)

時間割
★13：30～　★14：40～　★15：50～
▪17：00～　▪18：10～　▪19：20～　▪20：30～

※★の時間帯は冬期講習中のみ開講
※日曜日、12/30(土)～1/3(水)は休校

１コマ６０分授業

小　中　高　浪　全学年・全教科対応

STEP academy

「夢」から「実現」へ
目標達成へのラストスパート

冬期講習

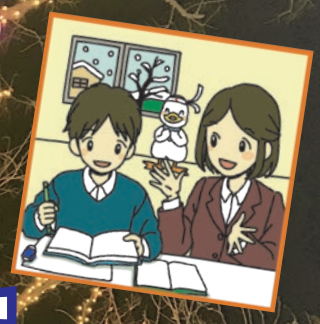

2023 直前講習

得　お母様！他塾の提案と比較して下さい！

ステップアカデミーと一般的な個別指導塾との比較

冬休み宿題コース（3日間）
■一般的な個別指導塾（中2）
80分授業 12,000
施設費 3,000
合計 15,000 円
★ステップアカデミー
とてもリーズナブル
60分授業 7,821（税込）
施設費 2,178（税込）
合計 9,999 円
個別指導でこの価格！初めての方も安心お気軽に受講頂けます！

弱点完全克服コース（7日間）
■一般的な個別指導塾（中2）
80分授業 28,000
施設費 3,000
合計 31,000 円
★ステップアカデミー
抜群の費用対効果
60分授業 18,249（税込）
施設費 2,178（税込）
合計 20,427 円
なんと差額は１万円以上！
年末年始の弱点対策はこれで決まり！

勉強し放題コース（冬期全日）
■一般的な個別指導塾（中3）
80分授業 数十万円?
施設費 3,000
合計 数十万円
★ステップアカデミー
驚愕のコストパフォーマンス
60分授業 44,704（税込）
施設費 2,178（税込）
合計 46,882～ 円
プランによって受講料が異なります。
※上記は通常授業で巡回指導（5教科）を受講している場合の価格です。

個別説明会 実施中

聞いて安心

ご来塾の方にもれなく、塾生全員が持っているステップアカデミーオリジナルの４色ボールペンをプレゼント

無料体験授業

受けて納得

リピート＆トレーニングを実際に体験してみて下さい
きっと今までの自分から変わる確信が持てます

入塾金無料

入って満足

うれしいプレゼント　入塾していただいた方に「折りたたみ定規」進呈中！

冬期・直前講習だけの受講も大歓迎！

冬期・直前講習だけの受講も大歓迎です。また、個別指導専門塾ならではのオーダーメイドカリキュラムで時間数も学習テーマも自由自在！たとえば、学年の垣根を越えて復習を行ったり、特定の４日間に集中して講習を行ったりすることができます。自分のペースに応じて予定を立てられるので無理なく受講することが可能です。

通常授業もリーズナブルに受講頂けます！

ステップアカデミーと一般的な個人指導塾との比較
〈中学２年生のお子様が１対２で受講した場合〉

■一般的な個別指導塾
80分授業 16,000
施設費 3,000
合計 19,000 円

★ステップアカデミー
とてもリーズナブル
60分授業 10,428（税込）
施設費 2,178（税込）
合計 12,606 円（税込）

なんと６割程度に収まります！

安心の低料金で圧倒的に高い成果を

アクセス

ホームページではより詳しい情報も紹介しております
ステップアカデミー　検索

塾長ブログ http://step-academy.blog.jp
携帯からもご覧頂けます

「安心の低料金で圧倒的に高い成果を」の塾是の下、ユーザー目線に立った教室運営をしています。日々の教室での出来事や考えをブログに綴っていますのでぜひご覧ください。　塾統括長　木村 泰治

経済産業大臣認可 全国学習塾共同組合加盟塾　漢検　英検　数検　準会場認定校

個別指導専門塾
1人ひとりの ステップアカデミー

光が丘第１教室
東京都練馬区田柄5-27-11
ハートビル4F（光が丘警察署前）
☎03-3999-1179

光が丘第2教室
東京都練馬区旭町1-15-29
光が丘ワタナベ不動産ビル3F（旭町南地区区民館先隣り）
☎03-3976-1770

成増教室
東京都板橋区成増 1-13-11
ﾌｧｰｲｰｽﾄﾋﾞﾙ２F（地下鉄成増駅４番 出口　徒歩１分）
☎03-6904-2404

赤塚教室
東京都板橋区赤塚 2-1-9
下赤塚ﾊﾟﾝﾀﾞﾋﾞﾙⅡ３F（下赤塚駅北口 駅前）
☎03-5998-0125

THANK YOU 17周年 ANNIVERSARY

受付時間
平日・土曜 13：00～21：30
お気軽にお問い合わせ下さい。

個別指導　幼　小　中　高　浪　全学年・全教科対応　STEP academy

合格者のご紹介！

塾生の生の声をご紹介！
直筆は web HP で掲載中！

※学年はインタビュー時のものです。

祝 合格おめでとう！

日本工業大学駒場中学校
小６　百野　伊織君

Q. 受験勉強を通じてあなたが一番大切だと思ったことは何ですか？

A. 志望校に絶対入学するぞ！！！という強い気持ち。（入学後のイメージを常に持っておくといいです。）

Q. 後輩に何かアドバイスがあればお願いします。

A. 学校を選ぶ際には偏差値や他者の評価だけでなく、実際に何度も志望校に足を運んで先生方や生徒さんの様子や校内の雰囲気をチェックしておくことが大切です。（説明会も複数回、文化祭には必ず参加してみましょう！）

Q. 最後にステップアカデミーの先生にひとことお願いします。

A. ６年生になってからの急な進路変更にも柔軟にご対応いただき、ステップアカデミーと講師の先生・家庭とでタッグを組んで万全のサポート体制を組むことができました。
厳しい時期も先生の情熱と励ましで乗り切ることができ最高の結果につながりました。
ありがとうございました。中学でも頑張ります！！！

祝 合格おめでとう！

都立駒場高校
中３　玉田　流星君

Q. 受験勉強を通じてあなたが一番大切だと思ったことは何ですか？

A. １日１日の積み重ね

Q. 後輩に何かアドバイスがあればお願いします。

A. 毎日勉強を積み重ね、自分自身と向き合い自分を高めること

Q. 最後にステップアカデミーの先生にひとことお願いします。

A. 先生方のサポートがあったからこそ、合格することができました。ありがとうございました。

祝 合格おめでとう！

成城大学
高３　寺澤　琢実君

Q. 受験勉強を通じてあなたが一番大切だと思ったことは何ですか？

A. メンタルを保つこと

Q. 後輩に何かアドバイスがあればお願いします。

A. 苦しいことや逃げたいときもあると思いますが、心から応援しています。

Q. 最後にステップアカデミーの先生にひとことお願いします。

A. 教えてくださった先生方と塾にはとても感謝しています。最後の最後まで応援してくださり、励みになりました。ありがとうございました。

先生１人に生徒２人まで

「先生１人に生徒２人まで」にこだわっています。
一般に「個別指導」といっても、１人の先生が３〜５人の生徒を同時に指導していることが少なくありません。
きめ細やかな指導ができるのは「先生１人に生徒２人まで」という信念で取り組んでいるからです。

巡回指導

「巡回指導」とは個別弱点対策システム「スパトレ」を使って先生が生徒さんの間を巡回しながら指導するスタイルです。
一人ひとりの目標にあわせて学習内容を個別に準備し、弱点を克服するまで何度も繰り返して学習していきます。
できなかった問題だけをできるまで解き続けることによって、自分自身の力で解いたという達成感と自信を得て勉強の仕方を身につけていきます。
また、巡回する先生は、そのサポートに全力指導しています。

驚異の成績アップを実現する「リピート＆トレーニング」

『リピート＆トレーニング』とは、先生１人に生徒２人までの「個別指導」で受講した科目とセットで、定着演習授業の巡回指導を受講して頂くことです。

巡回指導は受け放題となっており、何日でも、何時間でも、納得いくまで演習を行うことができます。

ステップアカデミーではこの『リピート＆トレーニング』での受講を推奨しています。

そうする事によって、個別指導のきめ細かな指導でしっかりと理解して頂くことにとどまらず、個別指導にありがちな演習不足を解消し、正確な解答を作成する力を身につけて、驚異的な成績アップを実現して頂いています。

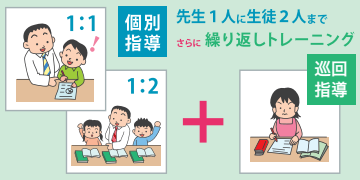

「スパトレ」とは？

個別弱点対策システム「スパトレ」は弱点発見テスト→弱点対策テストを繰り返すことによって、生徒さんの学力を引き上げていきます。

学力アップの鍵は演習量。
「わかったつもり」を「できる！」に変えます。

①効率よく弱点を克服
○学年の枠を超えて体系的に学習できます。
○解くことができなかった問題、つまり弱点のみに絞って勉強することができます。

②「集中・自立」学習
○プリント１枚あたり5分から10分で取り組めるので、集中して楽しく勉強ができます。
○自分で問題を解く習慣がつき、学習効率があがります。

パソコン・タブレット・スマホで受講！

オンライン授業もできます!!

★ご自宅にいながら個別指導が受けられる

☆ご希望に応じてオンライン授業を選択することができます。
☆授業料は通常授業と同額。余計な費用はかかりません。
※受講にはインターネット環境が必要です。

60分授業へのこだわり

一般の個別指導塾は80〜90分授業に設定していますが、ステップアカデミーでは60分授業にこだわっています。
それは、集中力は60分が限界だからと考えているからです。
60分授業では問題を解く絶対量が少なすぎるというご意見を頂くことがありますが、「巡回指導」をセットで受講して頂くことにより、その不安は解消されます。

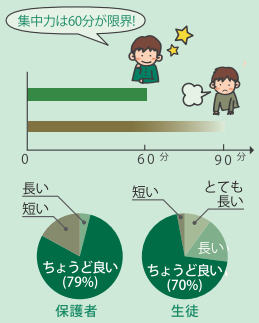

60分授業についてのアンケート結果

0時限　15:50-16:50　1時限　17:00-18:00
2時限　18:10-19:10　3時限　19:20-20:20
4時限　20:30-21:30

塾内アンケートの結果、「ちょうど良い」との回答が7〜8割を占めました。

やる気を高めるポイント制

ポイント制*を導入し生徒のやる気と熱意をさらに高めるように努めています。合計ポイントに応じて様々な商品を進呈致します。

・ポイント取得条件
出席/宿題提出/授業中の小テスト正解率70%以上（各+1ポイント）、科目ごとに1ヶ月間宿題完全提出（+3ポイント）、5分以上の遅刻（-1ポイント）

個別指導なのにリーズナブルな授業料

ステップアカデミーでは従来の個別指導の料金設定と比べ「良心的な授業料」となっていると自負しています。これは「本物の個別指導を多くの方にご利用して頂きたい」という想いから、あらゆるコストを見直し、実現できた料金設定です。今まで料金が高いから1教科しか受講できないというお声も多く聞こえましたがステップアカデミーではご満足いくまで受講することが可能になっています。

授業料
【月４回：60 分授業】

（円：税率 10%）

学年	1対1	1対2	巡回指導
小学生	13,740（税込15,114）	9,160（税込10,076）	全学年共通 4,640（税込5,104）
小学生(受験生)	15,840（税込17,424）	10,560（税込11,616）	
中学1・2年生	14,220（税込15,642）	9,480（税込10,428）	
中学3年生	15,240（税込16,764）	10,160（税込11,176）	セット受講 3,880（税込4,268）
高校1・2年生	16,020（税込17,622）	10,680（税込11,748）	※個別指導と同一教科を受講の場合はセット受講割引が適用されます
高校3年生	17,520（税込19,272）	11,680（税込12,848）	

中学受験パック	【1:2】国語・算数・理科・社会 【巡回指導】国語・算数・理科・社会・英語	51,240（税込56,364）
高校受験パック	【1:2】国語・数学・英語 【巡回指導】国語・数学・英語・理科・社会	39,480（税込43,428）
大学受験パック※	【1:2】2教科　【映像】1教科 【巡回指導】数学・英語　※内容変更可能	39,820（税込43,802）

ブロードバンド予備校　※高校生対象

講座受講料
2,000円（税込2,200円）/1講座（導入+演習+解説）

通常授業(前期･後期)	11講座	22,000（税込24,200）	講習(春期)	4講座	8,000（税込8,800）
通常授業(前期･後期)	16講座	32,000（税込35,200）	講習(夏期･冬期)	5講座	10,000（税込11,000）

※通常授業（前期・後期）は 11 講座と 16 講座、講習は 4 講座と 5 講座のコースがあります。

施設費：毎月1,980円（税込2,178円）

＊巡回指導は3教科以上の受講で一律10,000円（税込11,000円）となり、大変お得です。
＊ご兄弟姉妹で入塾の場合、施設費は1人分、さらに授業料が5%割引となり、非常にお得です。

ホームページではより詳しい情報も紹介しております

携帯からもアクセス！
「ステップアカデミー」携帯 HP
http://www.step-academy.mobi

ステップアカデミー　検索

個別指導専門塾 1人ひとりの ステップアカデミー

光が丘第1教室
東京都練馬区田柄5-27-11 ハートビル4F（光が丘警察署前）
☎03-3999-1179

光が丘第2教室
東京都練馬区旭町1-15-29 光が丘ワタナベ不動産ビル3F（旭町南地区区民館先隣り）
☎03-3976-1770

成増教室
東京都板橋区成増1-13-11
ﾌｧｰｲｰｽﾄﾋﾞﾙ2F（地下鉄成増駅4番出口　徒歩1分）
☎03-6904-2404

赤塚教室
東京都板橋区赤塚2-1-9
下赤塚パンダビルⅡ 3F（下赤塚駅北口　駅前）
☎03-5998-0125

THANK YOU 17周年 ANNIVERSARY

受付時間
平日・土曜 13：00 〜 21：30
お気軽にお問い合わせ下さい。